



車は欲しいけど、
家計が心配…。



JAマイカーローン

におまかせください!!

変動金利型 最軽減金利

(店頭標準金利から 0.6%引き下げ)

適用期間

平成30年1月1日

~

平成30年1月31日

年2.40%

※ 金利適用条件 平成30年1月31日までにお申し込みいただいたお客様で、以下の条件に該当される方が対象となります(軽減率はそれぞれ異なります。)

①組合にて給与振込をご利用中または今後ご利用いただける方(定時自動送金契約者含む)または当組合にて年金振込みをご利用中または今後ご利用いただける方②JAバンクローン(住宅・マイカー・教育)利用中または完済後3年以内の方(延滞履歴の無い方に限る)③JAカードご利用中の方または新規申込の方④インターネット申込の方(基金協会保証のみ)⑤当組合で自動車をご購入の方⑥JAの自動車共済にご加入の方⑦運転免許証の帯がゴールドの方⑧SDカードをお持ちの方(発行から1年以内)

※上記利率はお借入れ当初に適用されるものです。適用金利は年2回見直しさせていただきます。
※金利軽減は金利情勢の変化により見直しさせていただくことがあります。

JAマイカーローン 店頭標準金利 固定金利型 : 年 4.10% (平成30年1月1日現在)

JAマイカーローン 店頭標準金利 変動金利型 : 年 3.00%

JAだから
頼れるわ!

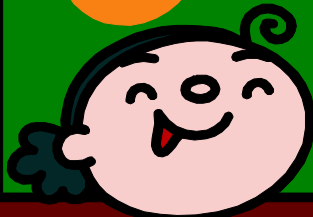

※ ローンのご利用は、JA所定の資格・要件を満たす方に限らせていただきます。
※ ローン商品の詳しい内容については、裏面の商品概要説明書をご覧ください。
※ 店頭にて返済額の試算を承っております。
※ 現在ご利用中のJAマイカーローンのお借換えにはご利用いただけません。
※ 軽減金利適用期間中に返済に滞りなどが発生した場合には軽減金利の適用を中止し、店頭金利に引き上げさせていただきます。

「JAとのお取引はこれから」というお客様もお気軽にお問い合わせ・ご相談下さい。

(ご利用に関しては、組合員加入のための出資が必要となります)。

JA 鳥取いなば

TEL0857-37-0588(金融部 融資管理課)

詳しくは当JAの各支店またはローンセンター窓口へお気軽にお問い合わせ下さい。
ホームページにも掲載しております (<http://www.jainaba.com>)。

「JAマイカーローン」商品概要

平成 30 年 1 月 1 日現在

<p>ご利用 いただける方</p>	<ul style="list-style-type: none"> ●組合員または組合員となる資格を有する方。 ●お借入時の満年齢が 18 歳以上 75 歳未満であり、最終返済時の年齢が満 80 歳未満の方。ただし、以下のとおりとします。 <ul style="list-style-type: none"> ①お借入時の年齢が 71 歳以上の場合、JA と所定の既存取引の実績があること。 ②満 20 歳未満の准組合員については給与所得者であること。（「法定代理人の同意書」をいただきます。） ③インターネット申込の場合、お借入時の年齢は 20 歳以上とします。 ●前年度税込年収150万円以上ある方（自営業者の方は前年度税引前所得とします。）。 ●勤続年数・営業年数が原則1年以上の方。 ●同一地区内居住年数が原則1年以上の方。 ●JA指定の保証機関の保証が受けられる方（別途保証料が必要になります。）。 ●その他当JAが定める条件を満たしている方。 																		
<p>お使いみち</p>	<ul style="list-style-type: none"> ●本人および同居親族が必要とする以下の資金で資金使途の確認できるものとします。ただし営業用自動車は除きます。 <ul style="list-style-type: none"> ①自動車・バイク購入（中古車含む）、点検・修理、車検、購入に付帯する諸費用、自動車共済（保険）に必要な資金。 ②運転免許の取得資金。 ③カー用品の購入資金。 ④車庫建設資金（100 万円以内）。 ⑤現在借入中の自動車ローンの借換資金。 																		
<p>お借入れ期間</p>	<ul style="list-style-type: none"> ●6か月以上 10 年以内とします。 ただし、他金融機関からの借換えのみの場合は、既借入償還期限内とします。 																		
<p>お借入れ額</p>	<ul style="list-style-type: none"> ●10万円以上1,000万円（単位1万円）以内で所要金額内とします。 ◇他金融機関からの借換えの場合は、既借入金残高の範囲内となります。 																		
<p>お借入れ利率</p>	<ul style="list-style-type: none"> ●変動金利、固定金利のいずれかを選択することができます。 【変動金利】 お借入後の利率は、基準日（4月1日および10月1日）の基準金利（当JAで定めるパーソナルプライムレート）により、年2回見直しを行います。 【固定金利】 当初のお借入利率を完済時まで適用いたします。 																		
<p>ご返済方法</p>	<ul style="list-style-type: none"> ●元利均等毎月返済または元利均等特定月増額返済のいずれかを選択することができます。 ●毎月返済方式またはボーナス併用方式のいずれかを選択することができます（ボーナス併用方式の場合、ボーナス時返済分はお借入額の50%以内）。 																		
<p>担保・保証</p>	<ul style="list-style-type: none"> ●担保は不要です。 ●鳥取県農業信用基金協会の保証をご利用いただけます（別途、保証料が必要となります）。 【保証料】：一括前払い方式です。（保証料率：年 0.50%） 例）ご融資金額100万円あたりの保証料（借入期間中の借入利率を年 2.40%で試算した場合） <table border="1" data-bbox="288 1377 1369 1467"> <thead> <tr> <th>商品名</th> <th>保証料率</th> <th>1年</th> <th>2年</th> <th>3年</th> <th>4年</th> <th>5年</th> <th>6年</th> <th>7年</th> </tr> </thead> <tbody> <tr> <td>マイカーローン</td> <td>年 0.50%</td> <td>2,691 円</td> <td>5,161 円</td> <td>7,616 円</td> <td>10,061 円</td> <td>12,488 円</td> <td>14,899 円</td> <td>17,305 円</td> </tr> </tbody> </table>	商品名	保証料率	1年	2年	3年	4年	5年	6年	7年	マイカーローン	年 0.50%	2,691 円	5,161 円	7,616 円	10,061 円	12,488 円	14,899 円	17,305 円
商品名	保証料率	1年	2年	3年	4年	5年	6年	7年											
マイカーローン	年 0.50%	2,691 円	5,161 円	7,616 円	10,061 円	12,488 円	14,899 円	17,305 円											
<p>苦情処理措置 および紛争解決措置の内容</p>	<ul style="list-style-type: none"> ●苦情処理措置 本商品にかかる相談・苦情（以下「苦情等」という。）につきましては、当組合本支店または企画管理部（電話番号：0857-32-1135）にお申し出ください。当組合では規則の制定など苦情等に対処する態勢を整備し、迅速かつ適切な対応に努め、苦情等の解決を図ります。 また、鳥取県農業協同組合中央会が設置・運営する鳥取県JAバンク相談所（電話番号：0857-21-2600）でも、苦情等を受け付けております。 ●紛争解決措置 外部の紛争解決機関を利用して解決を図りたい場合は、次の機関を利用できます。上記当組合企画管理部または鳥取県 JA バンク相談所にお申し出ください。 岡山弁護士会岡山仲裁センター（JA バンク相談所を通じてのご利用となります。上記鳥取県 JA バンク相談所にお申し出ください。） 																		
<p>留意事項</p>	<ul style="list-style-type: none"> ※現在利用中のJAマイカーローンのお借換えにはご利用いただけません。 ※軽減金利適用期間中にご返済の滞りなどが発生した場合には軽減金利の適用を中止し、店頭金利に引き上げさせていただきます。 ※お申込みに際しては、当JAおよび当JAが指定する保証機関において所定の審査をさせていただきます。審査の結果によっては、ご希望に沿いかねる場合もございますので、あらかじめご了承ください。 ※現在のお借入利率やご返済額の試算については、当JAの窓口までお問い合わせください。 																		

■詳しくは JA 鳥取いなば各支店窓口またはローンセンターまでお気軽にお問い合わせください。